КОПЕЙСКИЙ ГОРОДСКОЙ ОКРУГ

ВНЕСЕНИЕ ИЗМЕНЕНИЙ В ГЕНЕРАЛЬНЫЙ ПЛАН

МАТЕРИАЛЫ ПО ОБОСНОВАНИЮ ГЕНЕРАЛЬНОГО ПЛАНА
КАРТА СОВРЕМЕННОГО ИСПОЛЬЗОВАНИЯ ТЕРРИТОРИИ
КАРТА ЗОН С ОСОБЫМИ УСЛОВИЯМИ ИСПОЛЬЗОВАНИЯ ТЕРРИТОРИИ

ЗОНЫ С ОСОБЫМИ УСЛОВИЯМИ ИСПОЛЬЗОВАНИЯ ТЕРРИТОРИИ:

- САНИТАРНО-ЗАЩИТНЫЕ ЗОНЫ (НОРМАТИВНЫЕ)
- САНИТАРНЫЙ РАЗРЫВ МАГИСТРАЛЬНЫХ ТРУБОПРОВОДОВ УГЛЕВОДОРОДНОГО СЫРЬЯ (МИНИМАЛЬНОЕ РАССТОЯНИЕ)
- САНИТАРНЫЙ РАЗРЫВ АВТОМАГИСТРАЛЕЙ, ЛИНИЙ ЖД ТРАНСПОРТА (РАССТОЯНИЕ ДО ЛИНИИ ЗАСТРОЙКИ НАСЕЛЕННЫХ ПУНКТОВ)
- ПРИДОРОЖНАЯ ПОЛОСА
- ОХРАННЫЕ ЗОНЫ ИНЖЕНЕРНЫХ СЕТЕЙ
- ЗОНА САНИТАРНОЙ ОХРАНЫ 1 ПОЯСА ИСТОЧНИКА ВОДОСНАБЖЕНИЯ
- ЗОНА САНИТАРНОЙ ОХРАНЫ 2 ПОЯСА ИСТОЧНИКА ВОДОСНАБЖЕНИЯ
- ЗОНА САНИТАРНОЙ ОХРАНЫ 3 ПОЯСА ИСТОЧНИКА ВОДОСНАБЖЕНИЯ
- ПРИБРЕЖНАЯ ЗАЩИТНАЯ ПОЛОСА
- ВОДООХРАННЫЕ ЗОНЫ
- МЕСТОРОЖДЕНИЯ НЕМЕТАЛЛИЧЕСКИХ ПОЛЕЗНЫХ ИСКОПАЕМЫХ
- МЕСТОРОЖДЕНИЯ ПОДЗЕМНЫХ ВОД
- ЗАБОЛОЧЕННОСТИ
- НАРУШЕННЫЕ ТЕРРИТОРИИ
- ПРИАЭРОДРОМНАЯ ТЕРРИТОРИЯ

ТЕРРИТОРИИ, ПОДВЕРЖЕННЫЕ РИСКУ ЧРЕЗВЫЧАЙНЫХ СИТУАЦИЙ ПРИРОДНОГО И ТЕХНОГЕННОГО ХАРАКТЕРА

- ЗОНА ЗАТОПЛЕНИЯ
- ЗОНА ПОДТОПЛЕНИЯ
- ЗАПРЕТНАЯ ЗОНА АО "ЗАВОД ПЛАСТМАСС"
- ГОРНЫЕ ОТВОДЫ БЫВШИХ ШАХТ
- ВЗРЫВООПАСНЫЕ ЗОНЫ

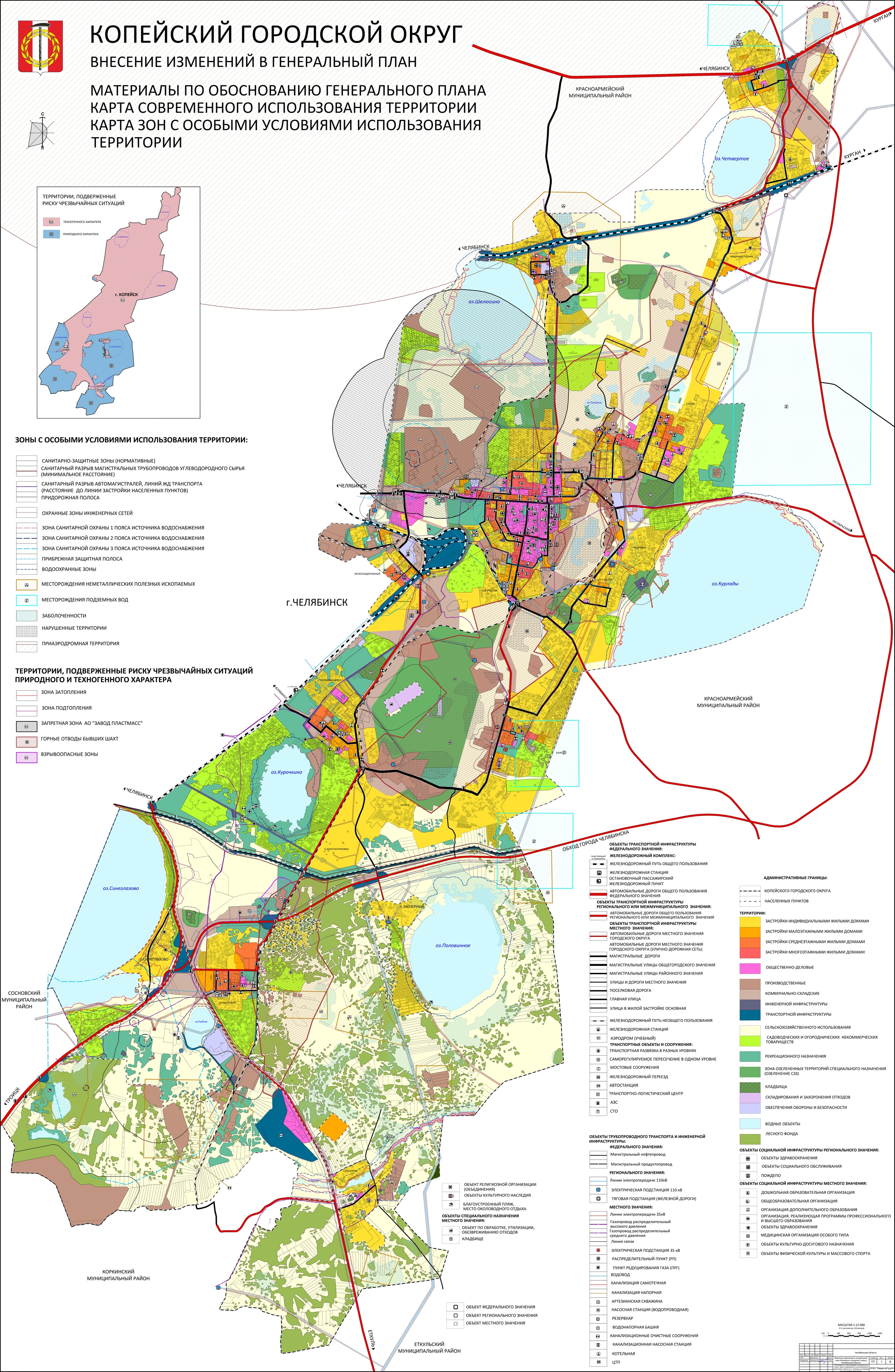

- ОБЪЕКТ РЕЛИГИОЗНОЙ ОРГАНИЗАЦИИ (ОБЪЕДИНЕНИЯ)
- ОБЪЕКТЫ КУЛЬТУРНОГО НАСЛЕДИЯ
- БЛАГОУСТРОЕННЫЙ ПЛЯЖ, МЕСТО ОКОЛОВОДНОГО ОТДЫХА

ОБЪЕКТЫ СПЕЦИАЛЬНОГО НАЗНАЧЕНИЯ МЕСТНОГО ЗНАЧЕНИЯ:

- ОБЪЕКТ ПО ОБРАБОТКЕ, УТИЛИЗАЦИИ, ОБЕЗВРЕЖИВАНИЮ ОТХОДОВ
- КЛАДБИЩЕ

- ОБЪЕКТ ФЕДЕРАЛЬНОГО ЗНАЧЕНИЯ
- ОБЪЕКТ РЕГИОНАЛЬНОГО ЗНАЧЕНИЯ
- ОБЪЕКТ МЕСТНОГО ЗНАЧЕНИЯ

ОБЪЕКТЫ ТРАНСПОРТНОЙ ИНФРАСТРУКТУРЫ ФЕДЕРАЛЬНОГО ЗНАЧЕНИЯ:

ЖЕЛЕЗНОДОРОЖНЫЙ КОМПЛЕКС:

существующий и строящийся

- ЖЕЛЕЗНОДОРОЖНЫЙ ПУТЬ ОБЩЕГО ПОЛЬЗОВАНИЯ
- ЖЕЛЕЗНОДОРОЖНАЯ СТАНЦИЯ
- ОСТАНОВОЧНЫЙ ПАССАЖИРСКИЙ ЖЕЛЕЗНОДОРОЖНЫЙ ПУНКТ
- АВТОМОБИЛЬНЫЕ ДОРОГИ ОБЩЕГО ПОЛЬЗОВАНИЯ ФЕДЕРАЛЬНОГО ЗНАЧЕНИЯ

ОБЪЕКТЫ ТРАНСПОРТНОЙ ИНФРАСТРУКТУРЫ РЕГИОНАЛЬНОГО ИЛИ МЕЖМУНИЦИПАЛЬНОГО ЗНАЧЕНИЯ:

- АВТОМОБИЛЬНЫЕ ДОРОГИ ОБЩЕГО ПОЛЬЗОВАНИЯ РЕГИОНАЛЬНОГО ИЛИ МЕЖМУНИЦИПАЛЬНОГО ЗНАЧЕНИЯ

ОБЪЕКТЫ ТРАНСПОРТНОЙ ИНФРАСТРУКТУРЫ МЕСТНОГО ЗНАЧЕНИЯ:

- АВТОМОБИЛЬНЫЕ ДОРОГИ МЕСТНОГО ЗНАЧЕНИЯ ГОРОДСКОГО ОКРУГА
- АВТОМОБИЛЬНЫЕ ДОРОГИ МЕСТНОГО ЗНАЧЕНИЯ ГОРОДСКОГО ОКРУГА (УЛИЧНО-ДОРОЖНАЯ СЕТЬ):
  - МАГИСТРАЛЬНЫЕ ДОРОГИ
  - МАГИСТРАЛЬНЫЕ УЛИЦЫ ОБЩЕГОРОДСКОГО ЗНАЧЕНИЯ
  - МАГИСТРАЛЬНЫЕ УЛИЦЫ РАЙОННОГО ЗНАЧЕНИЯ
  - УЛИЦЫ И ДОРОГИ МЕСТНОГО ЗНАЧЕНИЯ
  - ПОСЕЛКОВАЯ ДОРОГА
  - ГЛАВНАЯ УЛИЦА
  - УЛИЦА В ЖИЛОЙ ЗАСТРОЙКЕ ОСНОВНАЯ
- ЖЕЛЕЗНОДОРОЖНЫЙ ПУТЬ НЕОБЩЕГО ПОЛЬЗОВАНИЯ
- ЖЕЛЕЗНОДОРОЖНАЯ СТАНЦИЯ
- АЭРОДРОМ (УЧЕБНЫЙ)

ТРАНСПОРТНЫЕ ОБЪЕКТЫ И СООРУЖЕНИЯ:

- ТРАНСПОРТНАЯ РАЗВЯЗКА В РАЗНЫХ УРОВНЯХ
- САМОРЕГУЛИРУЕМОЕ ПЕРЕСЕЧЕНИЕ В ОДНОМ УРОВНЕ
- МОСТОВЫЕ СООРУЖЕНИЯ
- ЖЕЛЕЗНОДОРОЖНЫЙ ПЕРЕЕЗД
- АВТОСТАНЦИЯ
- ТРАНСПОРТНО-ЛОГИСТИЧЕСКИЙ ЦЕНТР
- АЗС
- СТО

ОБЪЕКТЫ ТРУБОПРОВОДНОГО ТРАНСПОРТА И ИНЖЕНЕРНОЙ ИНФРАСТРУКТУРЫ:

ФЕДЕРАЛЬНОГО ЗНАЧЕНИЯ:

- Магистральный нефтепровод
- Магистральный продуктопровод

РЕГИОНАЛЬНОГО ЗНАЧЕНИЯ:

- Линии электропередачи 110кВ
- ЭЛЕКТРИЧЕСКАЯ ПОДСТАНЦИЯ 110 кВ
- ТЯГОВАЯ ПОДСТАНЦИЯ (ЖЕЛЕЗНОЙ ДОРОГИ)

МЕСТНОГО ЗНАЧЕНИЯ:

- Линии электропередачи 35кВ
- Газопровод распределительный высокого давления
- Газопровод распределительный среднего давления
- Линия связи
- ЭЛЕКТРИЧЕСКАЯ ПОДСТАНЦИЯ 35 кВ
- РАСПРЕДЕЛИТЕЛЬНЫЙ ПУНКТ (РП)
- ПУНКТ РЕДУЦИРОВАНИЯ ГАЗА (ПРГ)
- ВОДОВОД
- КАНАЛИЗАЦИЯ САМОТЕЧНАЯ
- КАНАЛИЗАЦИЯ НАПОРНАЯ
- АРТЕЗИАНСКАЯ СКВАЖИНА
- НАСОСНАЯ СТАНЦИЯ (ВОДОПРОВОДНАЯ)
- РЕЗЕРВУАР
- ВОДОНАПОРНАЯ БАШНЯ
- КАНАЛИЗАЦИОННЫЕ ОЧИСТНЫЕ СООРУЖЕНИЯ
- КАНАЛИЗАЦИОННАЯ НАСОСНАЯ СТАНЦИЯ
- КОТЕЛЬНАЯ
- ЦТП

АДМИНИСТРАТИВНЫЕ ГРАНИЦЫ:

- КОПЕЙСКОГО ГОРОДСКОГО ОКРУГА
- НАСЕЛЕННЫХ ПУНКТОВ

ТЕРРИТОРИИ:

- ЗАСТРОЙКИ ИНДИВИДУАЛЬНЫМИ ЖИЛЫМИ ДОМАМИ
- ЗАСТРОЙКИ МАЛОЭТАЖНЫМИ ЖИЛЫМИ ДОМАМИ
- ЗАСТРОЙКИ СРЕДНЕЭТАЖНЫМИ ЖИЛЫМИ ДОМАМИ
- ЗАСТРОЙКИ МНОГОЭТАЖНЫМИ ЖИЛЫМИ ДОМАМИ
- ОБЩЕСТВЕННО-ДЕЛОВЫЕ
- ПРОИЗВОДСТВЕННЫЕ
- КОММУНАЛЬНО-СКЛАДСКИЕ
- ИНЖЕНЕРНОЙ ИНФРАСТРУКТУРЫ
- ТРАНСПОРТНОЙ ИНФРАСТРУКТУРЫ
- СЕЛЬСКОХОЗЯЙСТВЕННОГО ИСПОЛЬЗОВАНИЯ
- САДОВОДЧЕСКИХ И ОГОРОДНИЧЕСКИХ НЕКОММЕРЧЕСКИХ ТОВАРИЩЕСТВ
- РЕКРЕАЦИОННОГО НАЗНАЧЕНИЯ
- ЗОНА ОЗЕЛЕНЕННЫХ ТЕРРИТОРИЙ СПЕЦИАЛЬНОГО НАЗНАЧЕНИЯ (ОЗЕЛЕНЕНИЕ СЗЗ)
- КЛАДБИЩА
- СКЛАДИРОВАНИЯ И ЗАХОРОНЕНИЯ ОТХОДОВ
- ОБЕСПЕЧЕНИЯ ОБОРОНЫ И БЕЗОПАСНОСТИ
- ВОДНЫЕ ОБЪЕКТЫ
- ЛЕСНОГО ФОНДА

ОБЪЕКТЫ СОЦИАЛЬНОЙ ИНФРАСТРУКТУРЫ РЕГИОНАЛЬНОГО ЗНАЧЕНИЯ:

- ОБЪЕКТЫ ЗДРАВООХРАНЕНИЯ
- ОБЪЕКТЫ СОЦИАЛЬНОГО ОБСЛУЖИВАНИЯ
- ПОЖДЕПО

ОБЪЕКТЫ СОЦИАЛЬНОЙ ИНФРАСТРУКТУРЫ МЕСТНОГО ЗНАЧЕНИЯ:

- ДОШКОЛЬНАЯ ОБРАЗОВАТЕЛЬНАЯ ОРГАНИЗАЦИЯ
- ОБЩЕОБРАЗОВАТЕЛЬНАЯ ОРГАНИЗАЦИЯ
- ОРГАНИЗАЦИЯ ДОПОЛНИТЕЛЬНОГО ОБРАЗОВАНИЯ
- ОРГАНИЗАЦИЯ, РЕАЛИЗУЮЩАЯ ПРОГРАММЫ ПРОФЕССИОНАЛЬНОГО И ВЫСШЕГО ОБРАЗОВАНИЯ
- ОБЪЕКТЫ ЗДРАВООХРАНЕНИЯ
- МЕДИЦИНСКАЯ ОРГАНИЗАЦИЯ ОСОБОГО ТИПА
- ОБЪЕКТЫ КУЛЬТУРНО-ДОСУГОВОГО НАЗНАЧЕНИЯ
- ОБЪЕКТЫ ФИЗИЧЕСКОЙ КУЛЬТУРЫ И МАССОВОГО СПОРТА

МАСШТАБ 1:15 000
В 1 сантиметре 150 метров

150 0 300 600 900 1200 1500

Изм.	Кол.уч.	Лист	Подпись	Дата	Внесение изменений в генеральный план Копейского городского округа Челябинской области	Челябинская область		
ГИП		Данина Д.А.				Стадия	Лист	Листов
Разработал		Ноздрина А.Ю.				ГП	1	6
					Материалы по обоснованию генерального плана. Карта современного использования территории. Карта зон с особыми условиями использования	ООО "КадастрГрупп"		